

SEZIONE A-A

Scala 1:50

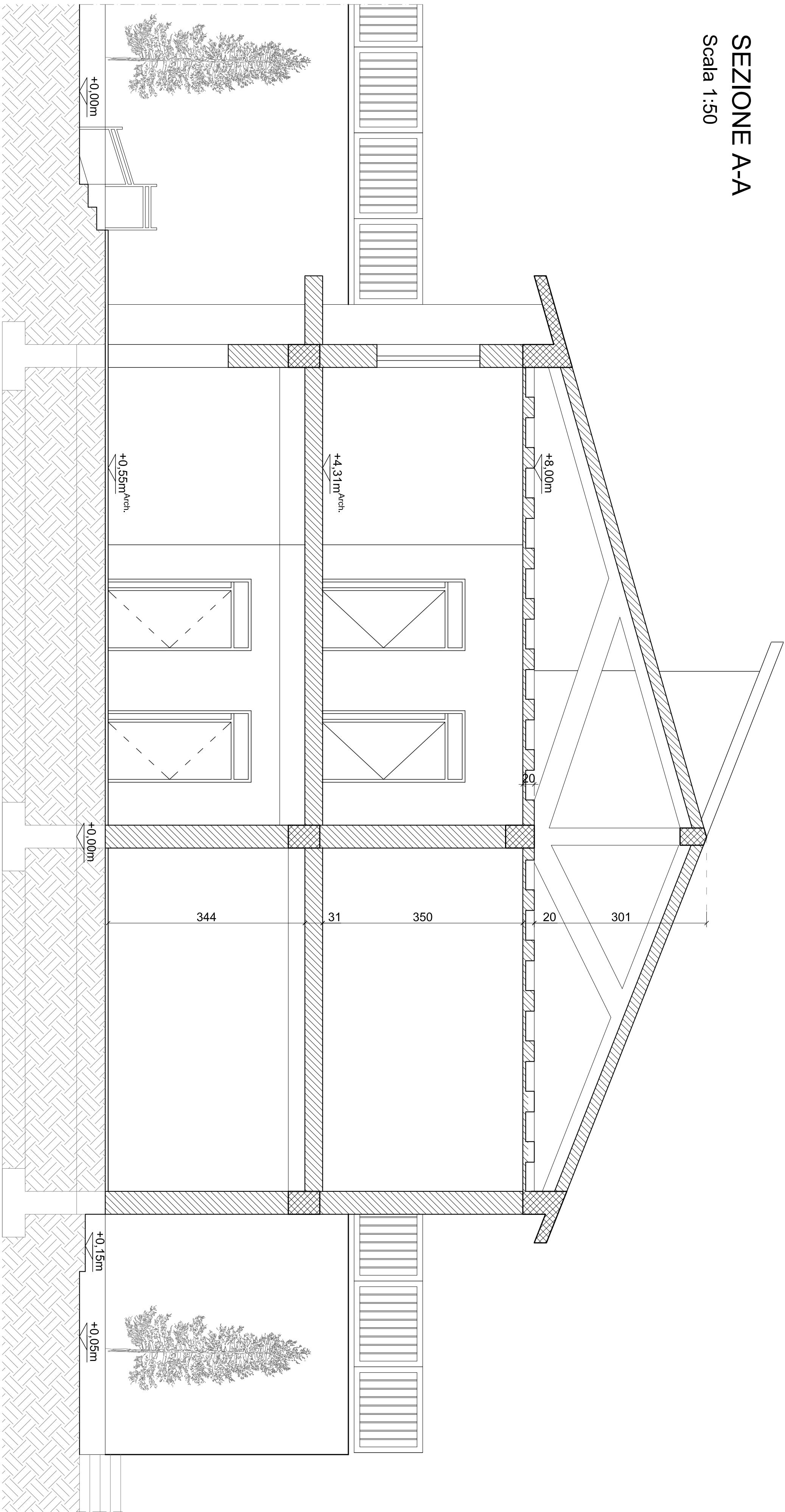

SEZIONE B-B

Scala 1:50

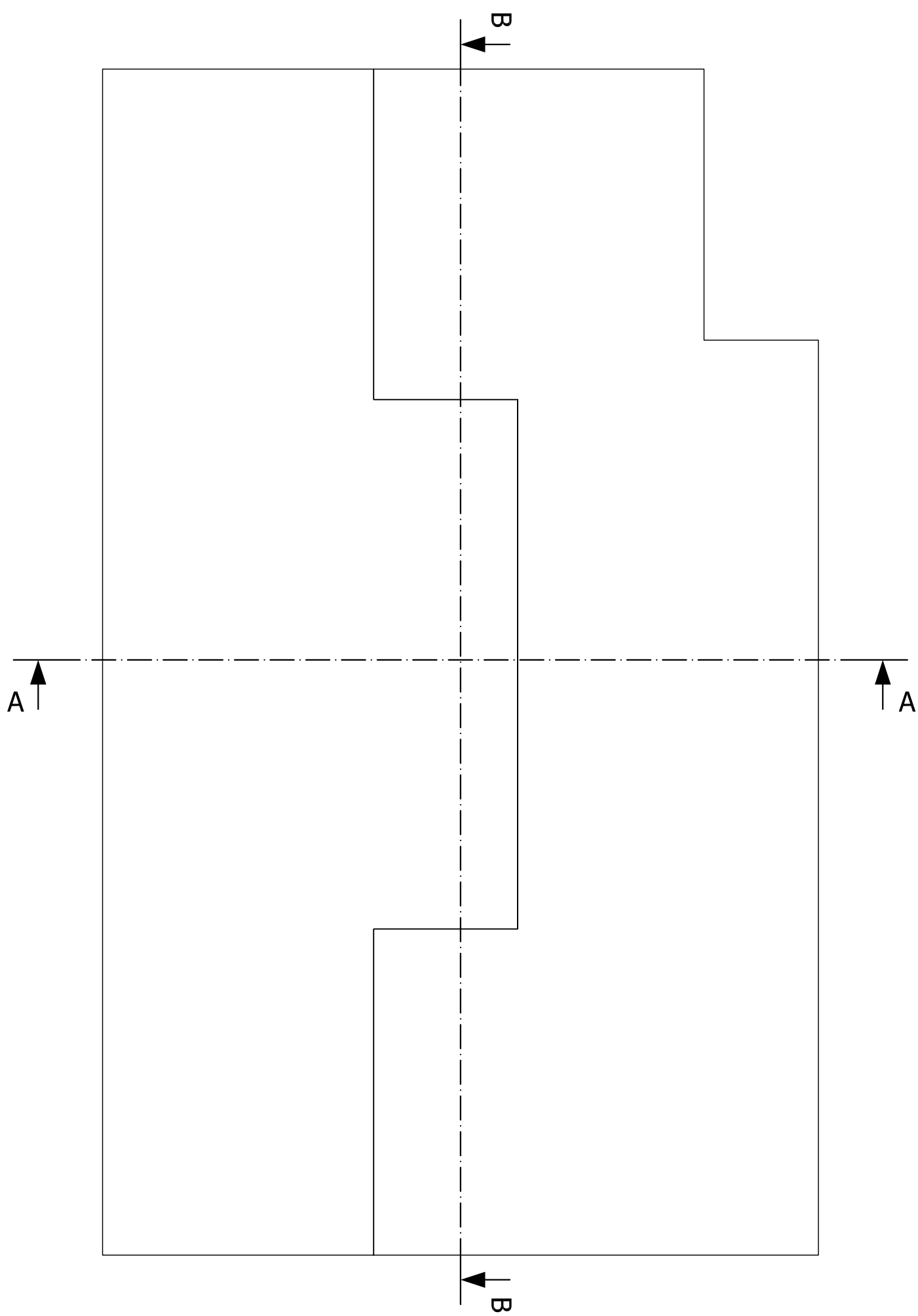
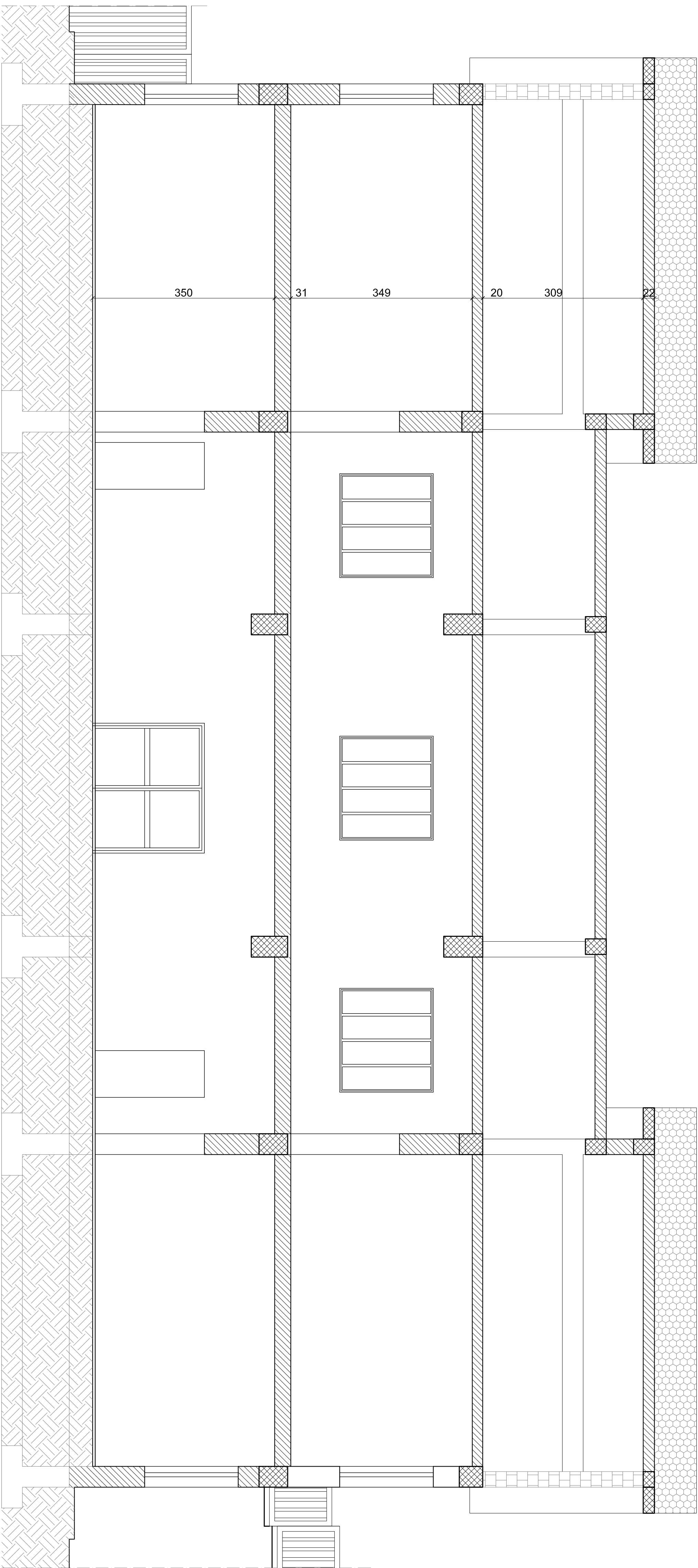

PROVINCIA DI COSENZA

INTERVENTO DI ADEGUAMENTO SISMICO
DELL'EDIFICIO SEDE DELL'ISTITUTO
PROFESSIONALE INDUSTRIA E
ARTIGIANATO "IPSA DI BOCCHIGLIERO"

Progetto Esecutivo

Oggetto:

STATO ATTUALE
RILEVO ARCHITETTONICO
SEZIONI

Data: Novembre 2020

ELABORATO :
Scala 1:50

CODICE:
IP-RA.07

Responsabile del Procedimento

(Ing. Piero Francesco FARFALLA)

Progettista

(Ing. Francesco PORCO)

